Jornada sobre adaptación de herramientas de comunicación para personas con necesidades especiales

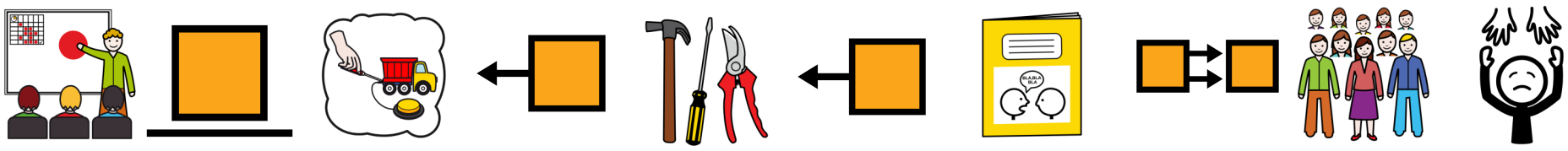

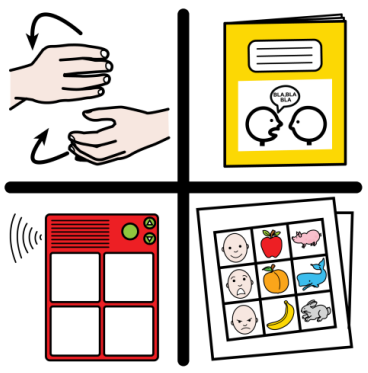

Zaragoza, 28 de Febrero de 2015

Centro Joaquín Roncal

Fundación CAI-ASC

San Braulio 5-7

9:00 a 14:00 y 16:30 a 19:00

La Jornada se enmarca dentro de las actividades de difusión del proyecto Europeo **IRIS-Towards Natural Interaction and Communication**

Comunicación aumentativa, **Comunicación e interacción natural**, contexto, **IRIS**, Adaptación, **Personalización**, Comunicación para todos, **Interfaces naturales**, Reconocimiento del habla, **Síntesis de voz**, Gestos, **Habla silenciosa**, Pictogramas, **Personajes animados**, Redes sociales, **Tecnología**, Autismo, **Participación social**, Software libre, **Tecnología Asistiva**, Multimodalidad, **Aprendizaje Áutomático**

www.iris-interaction.eu

IRIS

Towards Natural Interaction and Communication

Programa

9:00 Inauguración
Sr. D. Luis Miguel García Vinuesa, Vicerrector de Política Científica de la Universidad de Zaragoza.

9:15 a 9:45
IRIS - Hacia la comunicación e interacción natural
Eduardo Lleida Solano,ViVoLab, Instituto de Investigación en Ingeniería de Aragón, Universidad de Zaragoza

9:45 a 10:30
ECA: Towards an Effective Communication for All
Miguel Sales Dias, Sara Candeiras, Microsoft Language Development Center, Lisbon, Portugal

11:00 a 12:30
Situación y perspectivas en comunicación aumentativa
Marc Coronas Puig-Pallarols, Unitat de Tècniques Augmentatives de Comunicació, Universitat de Barcelona.

12:30 a 14:00
Tecnología y autismo, la experiencia de la Fundación Orange
Manuel Gimeno García, Fundación Orange

16:30 a 17:30
La comunicación como medio para la participación social: actuaciones de referencia del CEAPAT-IMSERSO
Clara Delgado Santos, Centro de Referencia Estatal de Autonomía Personal y Ayudas Técnicas.

17:30 a 18:30
Herramientas de software libre para la comunicación aumentativa.
José Manuel Marcos Rodrigo, David Romero Corral, CPEE Alborada, Zaragoza, IES Damian Forment, Alcorisa

Orta Doğu Teknik Üniversitesi
Middle East Technical University

Universidad Zaragoza

universidade de aveiro
theoria poiesis praxis

Colabora
Colegio Alborada

Microsoft

faceinmotion

IRIS Project has received funding from European Union's Seventh framework Programme for research, technological development and demonstration under grant agreement nº 610986

Símbolos pictográficos utilizados de ARASAAC (http://catedu.es/arasaac/) , propiedad de la Diputación General de Aragón